



**ACTA ADMINISTRATIVA DE ENTREGA - RECEPCIÓN DE
SUBDIRECTOR DE GESTION AMBIENTAL Y ECOLOGIA**

En ciudad Obregón, Sonora, siendo las 10:00 horas del día 24 de MARZO del año 2021 en las oficinas que ocupa la SUBDIRECCION DE GESTION AMBIENTAL Y ECOLOGIA

Sito en CALLE 5 DE FEBRERO Y ALLENDE
el (la) C. DANIEL ALBERTO GUTIERREZ MARTINEZ MATRICULA 17181
que hace entrega del cargo que venía desempeñando desde 16/11/2020
a el (la) C. JAIME ALFONSO MARTINEZ OCHOA

Intervienen como testigo de asistencia los .C NORMA TERESA VALDEZ MENDIYIL
ALMA MARINA ZATARAIN ARMENTA

Se encuentran presentes por la unidad de Contraloria Municipal de Cajeme la C. YOLANDA ELIZABETH LOPEZ BELTRAN
se designa al C. DANIEL ALBERTO GUTIERREZ MARTINEZ quien
ocupa el cargo de SUBDIRECTOR DE GESTION AMBIENTAL Y ECOLOGIA para la
entrega y proporcionar todos los datos y documentos que se requieran en la elaboración de la presente acta.

HECHOS: MEDIANTE OFICIO OM/OF516/03//2021 SUSCRITO POR C. MTRA. CLARA ELIA MARK CORONA, OFICIAL MAYOR, SOLICITA AL C.P.C. JOSE L. GUERRA BELTRAN, M.A, TITULAR DEL ORGANO DE CONTROL Y EVALUACIÓN GUBERNAMENTAL AUDITOR PARA LA ELABORACIÓN DEL ACTA DE ENTREGA - RECEPCIÓN DEL PUESTO DE:
SUBDIRECTOR DE GESTION AMBIENTAL Y ECOLOGIA

I.- RECURSOS HUMANOS

ANEXO I

SE ANEXA PLANTILLA DE PERSONAL

II.- EQUIPO DE TRANSPORTE

ANEXO II, SE ANEXA LIBERACION DE RESGUARDOS VERIFICADOS POR BIENES MUNICIPALES.

III.- MOBILIARIO Y EQUIPO DE OFICINA

ANEXO III, SE ANEXA LIBERACION DE RESGUARDOS VERIFICADOS POR BIENES MUNICIPALES.

IV.- INVENTARIOS DE PRODUCTOS Y/O MATERIALES

NO APLICA

V.- ARCHIVOS OFICIALES

NO APLICA

VI.- SITUACIÓN PRESUPUESTAL

ANEXO IV

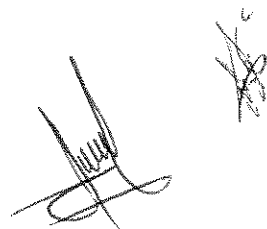
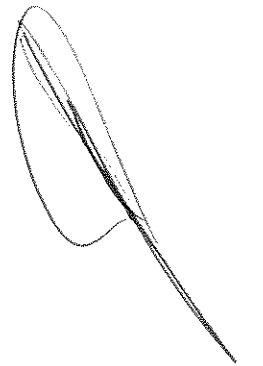

VII.- ESTADOS FINANCIEROS Y REPORTES CONTABLES

NO APLICA

VIII.- FONDO FIJO DE CAJA

NO APLICA

IX.- CHEQUES Y EFECTIVO EN PODER POR LA UNIDAD QUE SE ENTREGA

NO APLICA

X.- CUENTAS BANCARIAS

NO APLICA

XI.- INVERSIONES EN VALORES, TÍTULOS A PLAZOS PREESTABLECIDOS

NO APLICA

**XII.- OTROS
ANEXO IV**

EL SERVIDOR PUBLICO RECIBE LLAVE DE SU OFICINA Y LLAVE DE ENTRADA A LA SUBDIRECCION.

XIII.- INFORME DE ASUNTOS EN TRÁMITE

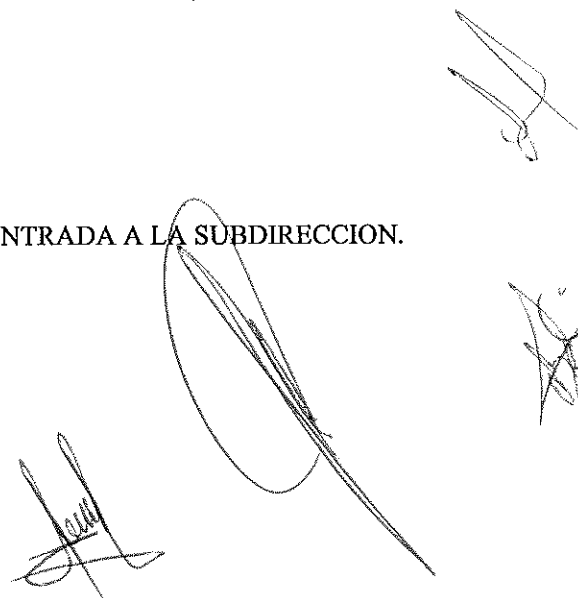
The bottom right corner of the page contains several handwritten signatures and initials. There is a large, stylized signature that appears to be 'J. C. ...' with a long horizontal stroke extending to the right. To its right and slightly above is another signature. Below the large signature is a smaller, more complex signature. To the far right, there are several sets of initials, including one that looks like 'A.' and another that looks like 'S.'.

NO APLICA

XIV.- El (La) C. DANIEL ALBERTO GUTIERREZ MARTINEZ manifiesta haber proporcionado sin omisión todos los elementos necesarios para la formulación de la presente acta, así también que todos los pasivos de la unidad administrativa a su cargo quedaron incluidos en el capítulo correspondiente y que no fue omitido ningún asunto o aspecto importante relativo a su gestión.

El servidor público que recibe manifiesta conocer la obligación prevista en la fracción I del artículo 33 de la Ley Estatal de Responsabilidades, de acuerdo con la cual debe presentar su declaración inicial de situación patrimonial ante la Contraloría Municipal de Cajeme dentro de los sesenta días naturales siguientes a la toma de posesión de su empleo, cargo o comisión.

De igual forma, el servidor público que entrega señala que tiene conocimiento de la obligación a su cargo establecida en la fracción III del artículo 34 de la mencionada Ley Estatal de Responsabilidades de presentar su declaración de situación patrimonial ante la Contraloría Municipal de Cajeme dentro de los sesenta días naturales siguientes a la conclusión de su empleo, cargo o comisión.

De conformidad con el Art. 48, de la Ley de Gobierno y Administración Municipal, se firma la presente acta con la reserva de verificar físicamente la documentación que se incluye, así como los recursos materiales contenidos en esta.

XV.- RESPONSABILIDADES

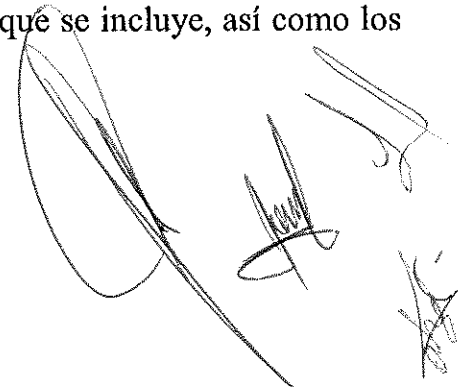

Se hace constar que la presente entrega no implica liberación alguna de la responsabilidad que pudiera llegarse a determinar por la autoridad competente, con posterioridad al levantamiento de la misma.

El C. JAIME ALFONSO MARTINEZ OCHOA recibe con la reservas de Ley del C. DANIEL ALBERTO GUTIERREZ MARTINEZ todos los recursos y documentos que se precisan en el contenido de la presente acta y sus anexos.

CIERRE DEL ACTA.- Leída que les fue la presente acta a todos los que en ella intervinieron y aceptada en todos sus puntos, la firman de conformidad al margen y al calce para su constancia y tramite, siendo las 11:00 horas del día de su apertura.

ENTREGA



DANIEL ALBERTO GUTIERREZ MARTINEZ

RECIBE



JAIME ALFONSO MARTINEZ OCHOA

POR LA CONTRALORIA MUNICIPAL



YOLANDA ELIZABETH LOPEZ BELTRAN

TESTIGOS DE ASISTENCIA



NORMA TERESA VALDEZ MENDIVIL



ALMA MARINA ZATARAIN ARMENTA

LISTADO DEL PERSONAL DE LA SUBDIRECCION DE GESTION AMBIENTAL ECOLOGIA

#	MAT	NOMBRE DEL EMPLEADO			PUESTO
1	2501	MARINEZ	OCHOA	JAIME ALFONSO	SUBDIRECTOR DE GESTION AMBIENTAL
2	8325	VALDEZ	MENDIVIL	NORMA TERESA	SECRETARIA
3	13685	ZATARAIN	ARMENTA	ALMA MARINA	COORDINADOR DE INSPECTORES
4	9845	CALDERON	GALLEGOS	ELBA	JEFE DE NORMATIVIDAD Y REC. NATU.
5	16954	NAVARRO	CAZAREZ	SERGIO LUIS	JEFE DE CULTURA AMBIENTAL
6	15967	DOMINGUEZ	CHAVEZ	ALONSO	COORDINADOR ADMINISTRATIVO Y OP.
7	10849	NIEBLA	GIL	JORGE JAVIER	VERIFICADOR AMBIENTAL
8	8200	VALLE	GODINEZ	MIGUEL SALOMON	VERIFICADOR AMBIENTAL
9	16560	BORQUEZ	MONCIBAYS	JESUS ARNOLDO	VERIFICADOR AMBIENTAL
10	14846	FLORES	IVICH	ALEJANDRO	VERIFICADOR AMBIENTAL
11	10874	VALENZUELA	RAMOS	JOSE LUIS	VERIFICADOR AMBIENTAL
12	16581	CASTILLO	HERNANDEZ	LORETO FLORENTINA	AUX. DE INSPECCION
13	9121	RAMOS	FELIX	YADIRA	PROMOTOR
14	14551	SIQUEIROS	SERVIN	LUZ ARLEEM	PROMOTOR
15	15251	GOMEZ	MENDEZ	ALMA CECILIA	AUX. DE INSPECCION
16	16135	TERRAZA	PAREDES	YESSICA	VERIFICADOR AMBIENTAL
17	10756	VALENZUELA	MILLER	MANUEL DE JESUS	JEFE DE CUADRILLA
18	16708	GARCIA	GURROLA	EDUARDO	ENCARGADO DE VIVERO
19	6717	VIZCARRA	RIVAS	ISRAEL	AUXILIAR OPERATIVO
20	9369	SINGH	AMARILLAS	ANWAR MIGUEL	VELADOR
21	9197	RUIZ	AYALA	RAMON	JARDINERO

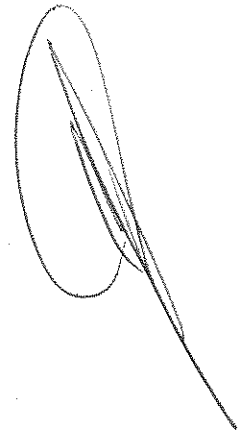



SUBDIRECCIÓN DE GESTIÓN AMBIENTAL PARA EL DESARROLLO SUSTENTABLE

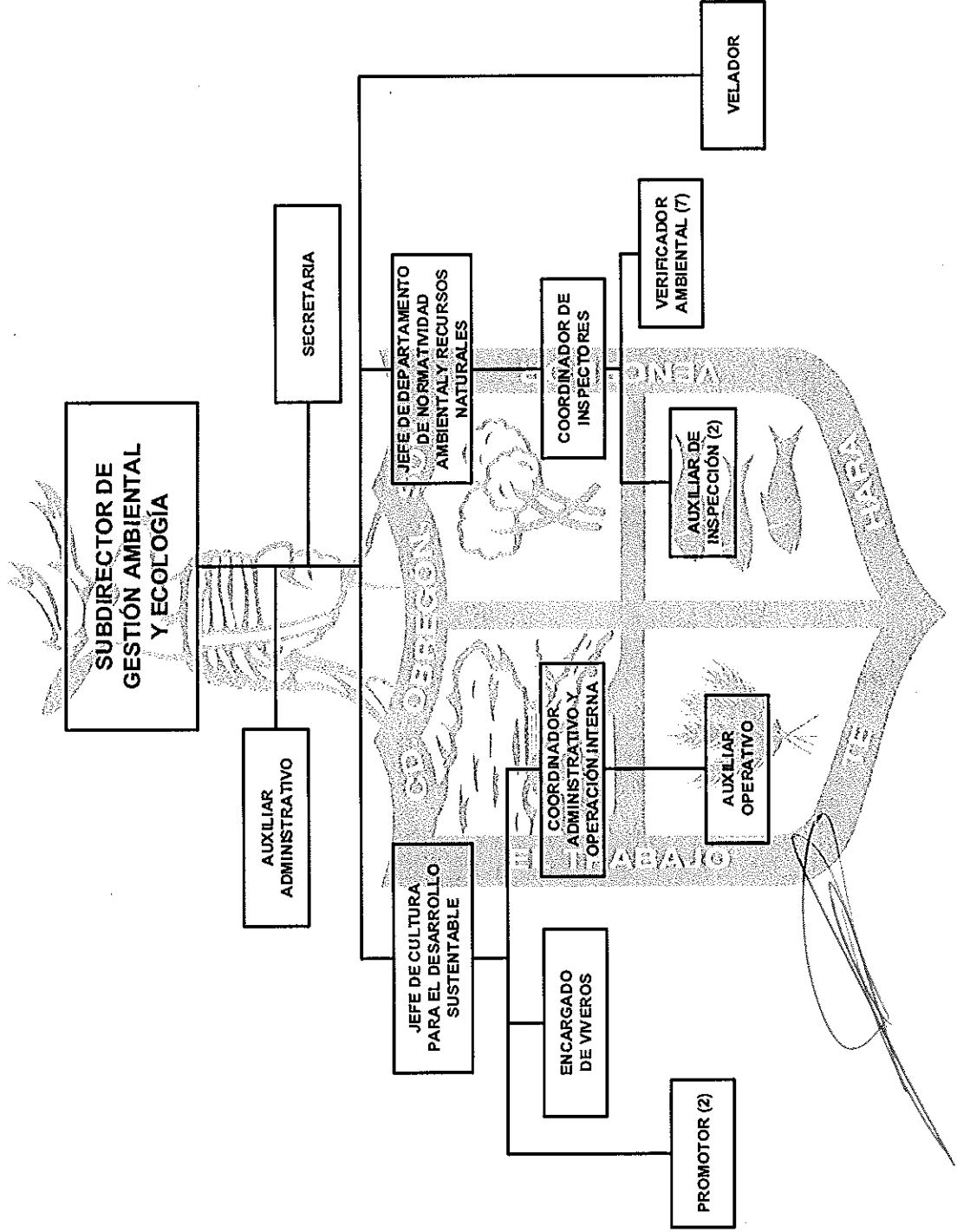

[Handwritten signatures and marks]

H. AYUNTAMIENTO DE CAJEME
 JEFATURA DE BIENES MUNICIPALES
 RESGUARDO DE ACTIVOS FIJOS Y ACCESORIOS - SUPERCOMPRAS

DEPENDENCIA: 09 SRIA DES URBANO Y OBRAS PÚBLICAS DE DIRECCION DE DESARROLLO URBANO (DDU) VEHICULOS, MOBILIARIO Y EQUIPO

CLAVE NO. INVT.	TIPO	FEC. CAPT.	MARCA	MODELO	NUM. SERIE	(NO. RESGUARDO) DESCRIPCION	VALOR	CUENTA CONTABLE
00495	TECLADO	01/01/1900	DELL	OM1XF1	B3-1YQK-A00	[27944] TECLADO COLOR NEGRO	\$580.00	1241 0003
01005	REGULADOR	01/01/1900	CDP	B-AVR1006	101030-04005667	[27944] REGULADOR DE 500 WATTS COLOR NEGRO	\$255.20	1241 0003
04792	MOUSE	01/01/1900	ACTECK	AK2-2200	S/S	[27944] MOUSE OPTICO COLOR NEGRO	\$74.82	1241 0003
04946	MOUSE	01/01/1900	DELL	OM1XF1	2B3-1YQM-A00	[27944] MOUSE COLOR NEGRO	\$348.00	1241 0003
05048	SILLA	01/01/1900	REFAMSA	S/M	S/S	[27944] SILLA APILABLE DE VINIL COLOR CAFE	\$224.25	1241 0001
05309	SILLA	01/01/1900	S/M	S/M	S/S	[27944] SILLA APILABLE EN VINIL COLOR CAFE	\$100.00	1241 0001
05480	SILLA	01/01/1900	S/M	S/M	S/S	[27944] SILLA DE VISITA CON CODERAS DE TELA COLOR C AFE	\$480.00	1241 0001
05982	SILLA	01/01/1900	S/M	S/M	S/S	[27944] SILLA APILABLE COLOR CAFE	\$228.85	1241 0001
07522	TELEFONO	01/01/1900	PANASONIC	ICK-TG4111	3ABQA029467	[27944] TELEFONO INALAMERICO COLOR NEGRO	\$1,740.00	1246 0007
07630	LAPTOP	01/01/1900	HP	PAVD 2726	00146528109654	[27944] LAPTOP COLOR NEGRO HP 14 PULGADAS	\$13,984.00	1241 0009
09038	SILLON	01/01/1900	S/M	S/M	S/S	[27944] SILLON EJECUTIVO GIRATORIO COLOR GRIS	\$600.00	1241 0001 00001
09940	ESCRITORIO	01/01/1900	S/M	S/M	S/S	[27944] ESCRITORIO DE MADERA CON CREDENZA Y LIBRERO DE 4 PUERTAS Y 3 CAJONES COLOR NEGRO	\$2,000.00	1241 0001 00001
11412	ESCALERA	01/01/1900	S/M	S/M	S/S	[27944] ESCALERA DE FIBRA DE VIDRIO Y ALUMINIO COLOR ANARANJADO	\$300.00	1246 0007
11627	PIZARRON	01/01/1900	S/M	S/M	S/S	[27944] PIZARRON DE CORCHO DE 60CM X 1.20CM	\$120.00	1242 0009
12158	COCINETA	01/01/1900	S/M	S/M	S/S	[27944] COCINETA 5 PUERTAS COLOR CAFE	\$3,900.00	1241 0001 00001
13141	PC ALL IN ONE	01/01/1900	DELL	OPTIPEX 9	69959Y1	[27944] PC ALL IN ONE COLOR NEGRO	\$15,071.87	1241 0003
15723	CLOSET	01/01/1900	S/M	S/M	S/S	[27944] CLOSET COLOR CAFE CHOCOLATE	\$5,533.20	1241 0001 00001
19966	MESA DE JUNTAS	01/01/1900	S/M	S/M	S/S	[27944] MESA DE JUNTAS COLOR CHERRY CON NEGRO	\$3,340.80	1241 0001 00001
23073	PICK-UP	01/01/1900	FORD	2009	3FTRE17W19MA09371	[27944] PICK-UP FORD	\$191,410.00	1244 0001
25230	PC ALL IN ONE	22/01/2018	DELL	AIO OPTIPL	326VHL2	[27944] PC ALL IN ONE DE 19.5" HD INCLUYE TECLADO Y MOUSE COLOR NEGRO	\$15,926.80	1241 0003 51501 02 11

Se revisaron los activos de este Resguardo por parte de Bienes Municipales y no se detectó faltante.

LA PERSONA QUE FIRMA EL PRESENTE RESGUARDO ADQUIERE RESPONSABILIDAD POR EL VALOR DEL BIEN RESGUARDADO Y ESTA OBLIGADA A CUIDAR LA CONSERVACION DE LOS OBJETOS DESCRITOS.

VENCE: 16/09/2021

FECHA DE IMPRESION: 28/01/2021 09:13:03 a.m.
 GRUPOS [1, 22, 23, 24, 25, 26, 27, 28, 29, 31, 32, 33, 34, 35, 56, 57, 111, 112, 113, 121, 122, 131.]

RESPONSABLE RECIBE DE CONFORMIDAD

17181 GUTIERREZ MARTINEZ DANIEL ALBERTO

ELIZABETH ESPINOZA AYALA
 SINDICATURA MUNICIPAL

H. AYUNTAMIENTO DE CAJEME JEFATURA DE BIENES MUNICIPALES

RESGUARDO DE ACTIVOS FIJOS Y ACCESORIOS - SUPERCOMPRAS

DEPENDENCIA: 09 SRIA DES URBANO Y OBRAS PÚBLICAS DE DIRECCION DE DESARROLLO URBANO (DDU) VEHICULOS, MOBILIARIO Y EQUIPO

CLAVE NO. INVT.	TIPO	FEC. CAPT.	MARCA	MODELO	NUM. SERIE	NO. RESGUARDO	DESCRIPCION	VALOR	CUENTA CONTABLE
00495	003000036424	01/01/1900	DELL	OMIXFI	B3-1YQK-A00	[27944]	TECLADO COLOR NEGRO	\$580.00	1241 0003
01005	004000030457	01/01/1900	CDP	B-AVR1006	101030-04005667	[27944]	REGULADOR DE 500 WATTS COLOR NEGRO	\$255.20	1241 0003
04792	021000030430	01/01/1900	ACTECK	AK2-2200	S/S	[27944]	MOUSE OPTICO COLOR NEGRO	\$74.82	1241 0003
04946	021000036409	01/01/1900	DELL	OMIXFI	2B3-1YQM-A00	[27944]	MOUSE COLOR NEGRO	\$348.00	1241 0003
05048	02400000774	01/01/1900	REFAMSA	S/M	S/S	[27944]	SILLA APLIABLE DE VINIL COLOR CAFE-	\$224.25	1241 0001
05309	024000004013	01/01/1900	S/M	S/M		[27944]	SILLA APLIABLE EN VINIL COLOR CAFE	\$100.00	1241 0001
05480	024000006178	01/01/1900	S/M	S/M		[27944]	SILLA DE VISITA CON CODERAS DE TELA COLOR C AFE	\$480.00	1241 0001
05982	024000015671	01/01/1900	S/M	S/M		[27944]	SILLA APLIABLE COLOR CAFE	\$228.85	1241 0001
07522	007000039917	01/01/1900	PANASONIC	KX-TG4111	3ABQA029467	[27944]	TELEFONO INALAMBRICO COLOR NEGRO	\$1,740.00	1246 0007
07630	010000026159	01/01/1900	HP	PAVD 2726	00146528109654	[27944]	LAPTOP COLOR NEGRO HP 14 PULGADAS	\$13,984.00	1241 0009
09038	026000003976	01/01/1900	S/M	S/M	S/S	[27944]	SILLON EJECUTIVO GIRATORIO COLOR GRIS	\$600.00	1241 0001 00001
09940	035000003327	01/01/1900	S/M	S/M	S/S	[27944]	ESCRITORIO DE MADERA CON CREDENZA Y LIBRERO DE 4 PUERTAS Y 3 CAJONES COLOR NEGRO	\$2,000.00	1241 0001 00001
11412	049000018425	01/01/1900	S/M	S/M	S/S	[27944]	ESCALERA DE FIBRA DE VIDRIO Y ALUMINIO COLOR ANARANJADO	\$300.00	1246 0007
11627	056000016301	01/01/1900	S/M	S/M	S/S	[27944]	PIZARRON DE CORCHO DE 60CM X 1.20CM	\$120.00	1246 0009
12158	083000003325	01/01/1900	S/M	S/M	S/S	[27944]	COCINETA 5 PUERTAS COLOR CAFE	\$3,900.00	1241 0001 00001
13141	105600036394	01/01/1900	DELL	OPTIFLEX 9	699S9Y1	[27944]	PC ALL IN ONE COLOR NEGRO	\$15,071.87	1241 0003
15723	649000035053	01/01/1900	S/M	S/M	S/S	[27944]	CLOSET COLOR CAFE CHOCOLATE	\$5,533.20	1241 0001 00001
19966	750000035051	01/01/1900	S/M	S/M	S/S	[27944]	MESA DE JUNTAS COLOR CHERRY CON NEGRO	\$3,340.80	1241 0001 00001
23073	2059	01/01/1900	FORD	2009	3FTRF17W19MA09371	[27944]	PICK-UP FORD	\$191,410.00	1244 0001
25230	999000031166	22/01/2018	DELL	AIO OPTIPL	326VHL2	[27944]	PC ALL IN ONE DE 19.5" HD INCLUYE TECLADO Y MOUSE COLOR NEGRO	\$15,926.80	1241 0003 51501 02 11 0

[Handwritten signature]

RESPONSABLE
RECIBIENDO CONFORMIDAD

VALOR DEL RESGUARDO: \$256,217.79. ARTICULOS RESGUARDADOS: 20.

LA PERSONA QUE FIRMA EL PRESENTE RESGUARDO ADQUIERE RESPONSABILIDAD POR EL VALOR DEL BIEN RESGUARDADO Y ESTA OBLIGADA A CUIDAR LA CONSERVACION DE LOS OBJETOS DESCRITOS.

Elybeth Espinoza Ayala
SINDICATURA MUNICIPAL

17181 GUTIERREZ MARTINEZ DANIEL ALBERTO

VENCE: 16/09/2021

FECHA DE IMPRESION: 28/01/2021 09:13:05 a.m.
GRUPOS: 21, 22, 23, 24, 25, 26, 27, 28, 29, 31, 32, 33, 34, 35, 56, 57, 111, 112, 113, 121, 122, 131.]

Annex 10

PEM-3 c
Asignado

PRESUPUESTO DE EGRESOS MUNICIPALES 2020
ANALÍTICO CALENDARIZADO DE EGRESOS

		DEPENDENCIA: 09 SRÍA. DE DESARROLLO URBANO Y OBRAS PÚBLICAS (SDUPU). SUBDEPENDENCIA: 02 DIRECCIÓN DE DESARROLLO URBANO (DDU). PROGRAMA: 0941 HN POLÍTICA Y PLANEACIÓN DEL DESARROLLO URBANO VIVIENDA Y ASENTAMIENTOS HUMANOS. SUBPROGRAMA: 03 CONTROL Y EVALUACIÓN.												
		ENERO	FEBRERO	MARZO	ABRIL	MAYO	JUNIO	JULIO	AGOSTO	SEPTIEMBRE	OCTUBRE	NOVIEMBRE	DICIEMBRE	TOTAL
19 CAJEME		1,120,152.97	1,042,586.60	1,049,186.09	1,051,052.61	1,072,730.61	1,031,467.28	1,042,557.87	1,049,468.54	1,028,618.46	1,048,468.54	1,025,220.93	1,051,410.56	12,622,915.28
02 DESARROLLO SOCIAL	TOTAL SUBDEPENDENCIA ->	697,660.23	693,746.38	698,694.03	709,212.37	703,738.75	692,127.04	697,559.81	703,476.48	689,278.24	703,476.48	693,860.69	716,406.50	8,391,257.50
02 VIVIENDA Y SERVICIOS A LA COMUNIDAD.	TOTAL PROGRAMA ->	697,660.23	693,746.38	698,694.03	709,212.37	703,738.75	692,127.04	697,559.81	703,476.48	689,278.24	703,476.48	693,860.69	716,406.50	8,391,257.50
01 URBANIZACIÓN.	TOTAL SUBPROGRAMA ->	697,660.23	693,746.38	698,694.03	709,212.37	703,738.75	692,127.04	697,559.81	703,476.48	689,278.24	703,476.48	693,860.69	716,406.50	8,391,257.50
1000 SERVICIOS PERSONALES.	GASTO CORRIENTE ->	663,500.48	651,821.36	663,500.48	651,821.36	663,500.48	651,821.36	663,500.48	663,500.48	651,821.36	663,500.48	651,821.36	663,500.48	7,903,610.16
1100 REMUNERACIONES AL PERSONAL DE CARÁCTER PERMANENTE.														
113 SUELDO BASE AL PERSONAL PERMANENTE.														
15-29 11301 Sueldos.		173,298.02	168,626.36	173,298.02	168,626.36	173,298.02	168,626.36	173,298.02	173,298.02	168,626.36	173,298.02	168,626.36	173,298.02	2,055,217.94
15-29 11306 Riego laboral.		367,974.04	360,966.58	367,974.04	360,966.58	367,974.04	360,966.58	367,974.04	367,974.04	360,966.58	367,974.04	360,966.58	367,974.04	4,380,651.18
15-29 11307 Ayuda para habitación.		26,615.52	26,615.52	26,615.52	26,615.52	26,615.52	26,615.52	26,615.52	26,615.52	26,615.52	26,615.52	26,615.52	26,615.52	319,388.24
15-29 11310 Ayuda energía eléctrica.		53,231.04	53,231.04	53,231.04	53,231.04	53,231.04	53,231.04	53,231.04	53,231.04	53,231.04	53,231.04	53,231.04	53,231.04	638,772.48
1200 REMUNERACIONES AL PERSONAL DE CARÁCTER TRANSITORIO.														
122 SUELDOS BASE AL PERSONAL EVENTUAL.														
15-29 12201 Sueldos base al personal eventual.		25,754.96	25,754.96	25,754.96	25,754.96	25,754.96	25,754.96	25,754.96	25,754.96	25,754.96	25,754.96	25,754.96	25,754.96	309,069.52
1300 REMUNERACIONES ADICIONALES Y ESPECIALES.														
132 PRIMAS DE VACACIONES, DOMINICAL Y GRATIFICACIÓN DE FIN DE AÑO.														
15-29 13201 Prima vacacional.		8,718.60	8,718.60	8,718.60	8,718.60	8,718.60	8,718.60	8,718.60	8,718.60	8,718.60	8,718.60	8,718.60	8,718.60	104,629.20
15-29 13202 Aguinaldo o gratificación por fin de año.		7,908.30	7,908.30	7,908.30	7,908.30	7,908.30	7,908.30	7,908.30	7,908.30	7,908.30	7,908.30	7,908.30	7,908.30	94,899.50
2000 MATERIALES Y SUMINISTROS.		24,717.75	25,533.23	24,717.67	26,204.84	27,058.75	24,717.67	24,717.67	24,717.67	25,926.56	24,717.67	24,717.67	24,713.04	302,460.21
2100 MATERIALES DE ADMINISTRACIÓN, EMISIÓN DE DOCUMENTOS Y ARTÍCULOS OFICIALES.														
211 MATERIALES, ÚTILES Y EQUIPOS MENORES DE OFICINA.		1,666.67	1,666.67	1,666.67	1,666.67	1,666.67	1,666.67	1,666.67	1,666.67	1,666.67	1,666.67	1,666.67	1,666.67	20,000.00
11-01 21101 Materiales, útiles y equipos menores de oficina.														
212 MATERIALES Y ÚTILES DE IMPRESIÓN Y REPRODUCCIÓN.		933.96	933.96	933.96	933.96	933.96	933.96	933.96	933.96	933.96	933.96	933.96	933.96	11,207.68
11-01 21201 Materiales y útiles de impresión y reproducción.														
216 MATERIAL DE LIMPIEZA.		500.00	500.00	500.00	500.00	500.00	500.00	500.00	500.00	500.00	500.00	500.00	500.00	6,000.00
11-01 21601 Material de limpieza.														
2200 ALIMENTOS Y UTENSILIOS.														
221 PRODUCTOS ALIMENTICIOS PARA PERSONAS.		700.00	700.00	700.00	700.00	700.00	700.00	700.00	700.00	700.00	700.00	700.00	700.00	8,400.00
11-01 22101 Productos alimenticios para el personal en las instalaciones.														
11-01 22106 Adquisición de agua potable.		942.00	942.00	942.00	942.00	942.00	942.00	942.00	942.00	942.00	942.00	942.00	942.00	11,300.00
2400 MATERIALES Y ARTÍCULOS DE CONSTRUCCIÓN Y DE REPARACIÓN.														
249 OTROS MATERIALES Y ARTÍCULOS DE CONSTRUCCIÓN Y REPARACIÓN.		250.00	250.00	250.00	250.00	250.00	250.00	250.00	250.00	250.00	250.00	250.00	250.00	3,000.00
11-01 24901 Otros materiales y artículos de construcción y reparación.														
2600 COMBUSTIBLES, LUBRICANTES Y ADITIVOS.														

PEM-3 c
Asignado

PRESUPUESTO DE EGRESOS MUNICIPALES 2020 ANÁLITICO CALENDARIZADO DE EGRESOS

MUNICIPIO: FINALIDAD: FUNCIÓN: SUBFUNCIÓN:	09 SRUÁ. DE DESARROLLO URBANO Y OBRAS PÚBLICAS (SDUUP). 02 DIRECCIÓN DE DESARROLLO URBANO (DDU). [041] HN POLÍTICA Y PLANEACIÓN DEL DESARROLLO URBANO VIVIENDA Y ASENTAMIENTOS HUMANOS. 03 CONTROL Y EVALUACIÓN.												TOTAL
	Enero	Febrero	Marzo	Abril	Mayo	Junio	Julio	Agosto	Septiembre	Octubre	Noviembre	Diciembre	
261 CONTROL Y EVALUACIÓN. 11-01 26101 Combustibles. 11-01 26102 Lubrificantes y aditivos.	16,666.74 416.67	16,666.66 416.67	16,666.66 416.67	16,666.66 416.67	16,666.66 416.67	16,666.66 416.67	16,666.66 416.67	16,666.66 416.67	16,666.66 416.67	16,666.66 416.67	16,666.66 416.67	16,666.66 416.67	200,000.00 5,000.00
2900 HERRAMIENTAS, REFACCIONES Y ACCESORIOS MENORES. 291 HERRAMIENTAS MENORES. 11-01 29101 Herramientas menores.	166.71	166.71	166.71	166.71	166.71	166.71	166.71	166.71	166.71	166.71	166.71	166.71	2,000.00
294 REFACCIONES Y ACCESORIOS MENORES DE EQUIPO DE COMPUTO Y TECNOLOGÍAS DE LA INFORMACIÓN. 11-01 29401 Refacciones y accesorios menores de equipo de computo y tecnologías de la información.	0.00	815.56	0.00	0.00	853.91	0.00	0.00	0.00	1,206.91	0.00	0.00	0.00	2,978.36
298 REFACCIONES Y ACCESORIOS MENORES DE EQUIPO DE TRANSPORTE. 11-01 29801 Refacciones y accesorios menores de equipo de transporte.	2,475.00	2,475.00	2,475.00	2,475.00	2,475.00	2,475.00	2,475.00	2,475.00	2,475.00	2,475.00	2,475.00	2,475.00	29,700.00
299 REFACCIONES Y ACCESORIOS MENORES OTROS BIENES MUEBLES. 11-01 29901 Refacciones y accesorios menores otros bienes muebles.	0.00	0.00	0.00	1,487.17	1,487.17	0.00	0.00	0.00	0.00	0.00	0.00	0.00	2,974.34
3000 SERVICIOS GENERALES. 3100 SERVICIOS BÁSICOS. 311 ENERGÍA ELÉCTRICA. 11-01 31101 Energía eléctrica. 314 TELEFONÍA TRADICIONAL. 11-01 31401 Telefonía tradicional.	9,442.00	16,392.29	10,475.88	31,186.17	13,179.52	15,568.01	9,341.66	15,259.33	11,530.30	15,259.33	9,341.66	28,192.96	185,187.13
322 ARRENDAMIENTO DE EDIFICIOS. 11-01 32201 Arrendamiento de edificios. 323 ARRENDAMIENTO DE MOBILIARIO Y EQUIPO DE ADMINISTRACIÓN, EDUCACIONAL Y RECREATIVO. 11-01 32301 Arrendamiento de muebles, maquinaria y equipo.	8,917.00	8,917.00	8,917.00	8,917.00	8,917.00	8,917.00	8,917.00	8,917.00	8,917.00	8,917.00	8,917.00	8,913.00	107,000.00
3200 SERVICIO DE ARRENDAMIENTO. 324 ARRENDAMIENTO DE EDIFICIOS. 11-01 32201 Arrendamiento de edificios. 323 ARRENDAMIENTO DE MOBILIARIO Y EQUIPO DE ADMINISTRACIÓN, EDUCACIONAL Y RECREATIVO. 11-01 32301 Arrendamiento de muebles, maquinaria y equipo.	8.00	8.00	8.00	8.00	8.00	8.00	8.00	8.00	8.00	8.00	8.00	12.00	100.00
3300 SERVICIOS PROFESIONALES, CIENTÍFICOS, TÉCNICOS Y OTROS SERVICIOS. 334 SERVICIOS DE CAPACITACIÓN. 11-01 33401 Servicios de capacitación. 335 SERVICIOS DE INVESTIGACIÓN CIENTÍFICA Y DESARROLLO. 11-01 33501 Servicios de investigación científica y desarrollo.	0.00	5,916.67	0.00	5,916.67	0.00	5,916.67	0.00	5,916.67	0.00	5,916.67	0.00	5,916.67	35,500.02
3500 SERVICIOS DE INSTALACIÓN, REPARACIÓN, MANTENIMIENTO Y CONSERVACIÓN. 352 INSTALACIÓN, REPARACIÓN Y MANTENIMIENTO DE MOBILIARIO Y EQUIPO DE ADMINISTRACIÓN, EDUCACIONAL Y RECREATIVO. 11-01 35203 Instalación de mobiliario y equipo.	0.00	0.00	1,134.22	1,134.22	0.00	0.00	1,134.22	0.00	0.00	0.00	0.00	0.00	3,402.66
353 SERVICIOS DE INVESTIGACIÓN CIENTÍFICA Y DESARROLLO. 11-01 33501 Servicios de investigación científica y desarrollo.	0.00	0.00	0.00	0.00	3,637.86	0.00	0.00	0.00	0.00	0.00	0.00	0.00	3,637.86
355 REPARACIÓN Y MANTENIMIENTO DE EQUIPO DE TRANSPORTE. 11-01 35501 Mantenimiento y conservación de equipo de transporte.	0.00	0.00	0.00	12,934.66	0.00	0.00	0.00	0.00	0.00	0.00	0.00	0.00	12,934.65
359 SERVICIOS DE JARDINERÍA Y FUMIGACIÓN. 11-01 35901 Servicios de jardinería y fumigación.	100.00	0.00	0.00	0.00	0.00	0.00	0.00	0.00	0.00	0.00	0.00	0.00	100.00

PRESUPUESTO DE EGRESOS MUNICIPALES 2020
ANALÍTICO CALENDARIZADO DE EGRESOS

PEM3 c
 Asignado

MUNICIPIO: FINALIDAD: FUNCIÓN: SUBFUNCIÓN:	DEPENDENCIA: 09 SERIA. DE DESARROLLO URBANO Y OBRAS PÚBLICAS (SDUPU). SUBDEPENDENCIA: 02 DIRECCIÓN DE DESARROLLO URBANO (DDU). PROGRAMA: [041] HN POLÍTICA Y PLANEACIÓN DEL DESARROLLO URBANO VIVIENDA Y ASENTAMIENTOS HUMANOS. SUBPROGRAMA: 03 CONTROL Y EVALUACIÓN.																
	19 CAJEME	02 DESARROLLO SOCIAL.	02 VIVIENDA Y SERVICIOS A LA COMUNIDAD.	01 URBANIZACIÓN.	Enero	Febrero	Marzo	Abril	Mayo	Junio	Julio	Agosto	Septiembre	Octubre	Noviembre	Diciembre	TOTAL
3700 SERVICIOS DE TRASLADO Y VIÁTICOS. 379 OTROS SERVICIOS DE TRASLADO Y HOSPEDAJE. 11-01 37901 Cobres.					417.00	416.40	416.66	416.66	416.66	416.66	416.66	416.66	416.66	416.66	416.66	416.66	5.000.00

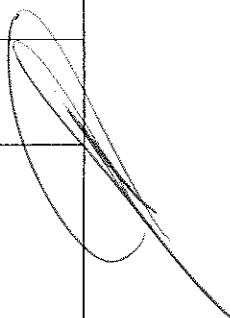



PEMS C
Asignado

PRESUPUESTO DE EGRESOS MUNICIPALES 2020 ANALÍTICO CALENDARIZADO DE EGRESOS

		Enero	Febrero	Marzo	Abril	Mayo	Junio	Julio	Agosto	Septiembre	Octubre	Noviembre	Diciembre	TOTAL
MUNICIPIO: 19 CAJEME FINALIDAD: 02 DESARROLLO SOCIAL FUNCION: 01 PROTECCION AMBIENTAL SUBFUNCION: 06 OTROS DE PROTECCION AMBIENTAL		DEPENDENCIA: 09 SRÍA. DE DESARROLLO URBANO Y OBRAS PÚBLICAS (SDURU). SUBDEPENDENCIA: 02 DIRECCION DE DESARROLLO URBANO (DDU). PROGRAMA: 1132 WZ REGULACION Y PRESERVACION ECOLOGICA. SUBPROGRAMA: 05 ESTUDIOS Y PROYECTOS.												
TOTAL PROGRAMA ->		422,492.74	348,839.72	350,492.06	341,860.24	368,992.06	339,340.24	344,992.06	345,992.06	339,340.24	344,992.06	339,340.24	345,004.06	4,231,857.78
TOTAL SUBPROGRAMA ->		60,391.51	60,725.51	60,391.51	59,725.51	61,391.51	59,725.51	60,391.51	61,391.51	59,725.51	60,391.51	59,725.51	60,391.51	724,368.12
GASTO CORRIENTE ->		60,391.51	60,725.51	60,391.51	59,725.51	61,391.51	59,725.51	60,391.51	61,391.51	59,725.51	60,391.51	59,725.51	60,391.51	724,368.12
1000 SERVICIOS PERSONALES.		60,391.51	60,725.51	60,391.51	59,725.51	61,391.51	59,725.51	60,391.51	61,391.51	59,725.51	60,391.51	59,725.51	60,391.51	721,368.12
1100 REMUNERACIONES AL PERSONAL DE CARÁCTER PERMANENTE.														
1113 SUJELDO BASE AL PERSONAL PERMANENTE.														
15-29 11301 Sueldos.		15,969.22	15,702.82	15,969.22	15,702.82	15,969.22	15,702.82	15,969.22	15,969.22	15,702.82	15,969.22	15,702.82	15,969.22	190,298.64
15-29 11308 Riesgo laboral.		34,110.74	33,711.14	34,110.74	33,711.14	34,110.74	33,711.14	34,110.74	34,110.74	33,711.14	34,110.74	33,711.14	34,110.74	407,330.88
15-29 11307 Ayuda para habitación.		2,217.96	2,217.96	2,217.96	2,217.96	2,217.96	2,217.96	2,217.96	2,217.96	2,217.96	2,217.96	2,217.96	2,217.96	26,615.52
15-29 11310 Ayuda energía eléctrica.		4,435.92	4,435.92	4,435.92	4,435.92	4,435.92	4,435.92	4,435.92	4,435.92	4,435.92	4,435.92	4,435.92	4,435.92	53,231.04
1200 REMUNERACIONES AL PERSONAL DE CARÁCTER TRANSITORIO.														
1222 SUJELDOS BASE AL PERSONAL EVENTUAL														
15-29 12201 Sueldos base al personal eventual.		2,252.42	2,252.42	2,252.42	2,252.42	2,252.42	2,252.42	2,252.42	2,252.42	2,252.42	2,252.42	2,252.42	2,252.42	27,029.04
1300 REMUNERACIONES ADICIONALES Y ESPECIALES.														
132 PRIMAS DE VACACIONES, DOMINICAL Y GRATIFICACIÓN DE FIN DE AÑO.														
15-29 13201 Prima vacacional.		746.23	746.23	746.23	746.23	746.23	746.23	746.23	746.23	746.23	746.23	746.23	746.23	8,954.76
15-29 13202 Aguinaldo o gratificación por fin de año.		659.02	659.02	659.02	659.02	659.02	659.02	659.02	659.02	659.02	659.02	659.02	659.02	7,908.24
2000 MATERIALES Y SUMINISTROS.		0.00	1,000.00	0.00	0.00	1,000.00	0.00	0.00	1,000.00	0.00	0.00	0.00	0.00	3,000.00
2200 ALIMENTOS Y UTENSILIOS.														
221 PRODUCTOS ALIMENTICIOS PARA PERSONAS.														
11-07 22101 Productos alimenticios para el personal en las instalaciones.		0.00	1,000.00	0.00	0.00	1,000.00	0.00	0.00	1,000.00	0.00	0.00	0.00	0.00	3,000.00

PEM-3 c
Asignado

PRESUPUESTO DE EGRESOS MUNICIPALES 2020
ANALÍTICO CALENDARIZADO DE EGRESOS

		Enero	Febrero	Marzo	Abril	Mayo	Junio	Julio	Agosto	Septiembre	Octubre	Noviembre	Diciembre	TOTAL
MUNICIPIO: 19 CAJEME FINALIDAD: 02 DESARROLLO SOCIAL. FUNCION: 01 PROTECCION AMBIENTAL. SUBFUNCION: 06 OTROS DE PROTECCION AMBIENTAL.		DEPENDENCIA: 09 SRJA. DE DESARROLLO URBANO Y OBRAS PÚBLICAS (SDUPJ). SUBDEPENDENCIA: 02 DIRECCION DE DESARROLLO URBANO (DDU). PROGRAMA: 11321 WZ REGULACION Y PRESERVACION ECOLOGICA. SUBPROGRAMA: 08 EDUCACION Y EVALUACION AMBIENTAL												
TOTAL SUBPROGRAMA ->		53,329.03	53,830.71	53,329.03	52,330.71	53,329.03	52,330.71	53,329.03	53,329.03	52,330.71	53,329.03	52,330.71	53,329.03	636,456.76
GASTO CORRIENTE ->		53,329.03	53,830.71	53,329.03	52,330.71	53,329.03	52,330.71	53,329.03	53,329.03	52,330.71	53,329.03	52,330.71	53,329.03	636,456.76
1000 SERVICIOS PERSONALES.		53,329.03	53,830.71	53,329.03	52,330.71	53,329.03	52,330.71	53,329.03	53,329.03	52,330.71	53,329.03	52,330.71	53,329.03	634,956.76
1100 REMUNERACIONES AL PERSONAL DE CARÁCTER PERMANENTE.		14,847.23	14,447.90	14,847.23	14,447.90	14,847.23	14,447.90	14,847.23	14,847.23	14,447.90	14,847.23	14,447.90	14,847.23	176,170.11
113 SUELDO BASE AL PERSONAL PERMANENTE.		14,847.23	14,447.90	14,847.23	14,447.90	14,847.23	14,447.90	14,847.23	14,847.23	14,447.90	14,847.23	14,447.90	14,847.23	176,170.11
15-29 11301 Sueldos.		26,086.52	27,489.53	26,086.52	27,489.53	26,086.52	27,489.53	26,086.52	26,086.52	27,489.53	26,086.52	27,489.53	26,086.52	334,067.29
15-29 11306 Riesgo laboral.		2,957.28	2,957.28	2,957.28	2,957.28	2,957.28	2,957.28	2,957.28	2,957.28	2,957.28	2,957.28	2,957.28	2,957.28	35,487.36
15-29 11307 Ayuda para habitación.		5,914.56	5,914.56	5,914.56	5,914.56	5,914.56	5,914.56	5,914.56	5,914.56	5,914.56	5,914.56	5,914.56	5,914.56	70,974.72
15-29 11310 Ayuda energía eléctrica.														
1300 REMUNERACIONES ADICIONALES Y ESPECIALES.		642.74	878.70	642.74	878.70	642.74	878.70	642.74	878.70	642.74	878.70	642.74	878.70	7,712.88
132 PRIMAS DE VACACIONES, DOMINICAL Y GRATIFICACION DE FIN DE AÑO.		642.74	878.70	642.74	878.70	642.74	878.70	642.74	878.70	642.74	878.70	642.74	878.70	7,712.88
15-29 13201 Prima vacacional.		642.74	878.70	642.74	878.70	642.74	878.70	642.74	878.70	642.74	878.70	642.74	878.70	7,712.88
15-29 13202 Aguinaldo o gratificación por fin de año.		0.00	0.00	0.00	0.00	0.00	0.00	0.00	0.00	0.00	0.00	0.00	0.00	10,644.40
3000 SERVICIOS GENERALES.		1,500.00	1,500.00	1,500.00	1,500.00	1,500.00	1,500.00	1,500.00	1,500.00	1,500.00	1,500.00	1,500.00	1,500.00	1,500.00
3300 SERVICIOS PROFESIONALES, CIENTÍFICOS, TÉCNICOS Y OTROS SERVICIOS.		0.00	0.00	0.00	0.00	0.00	0.00	0.00	0.00	0.00	0.00	0.00	0.00	0.00
336 SERVICIOS DE APOYO ADMINISTRATIVO, TRADUCCIÓN, FOTOCOPIADO E IMPRESIÓN.		0.00	0.00	0.00	0.00	0.00	0.00	0.00	0.00	0.00	0.00	0.00	0.00	0.00
11-01 33603 Impresiones y publicaciones oficiales.		0.00	0.00	0.00	0.00	0.00	0.00	0.00	0.00	0.00	0.00	0.00	0.00	0.00

PEM-3 c
Asignado

PRESUPUESTO DE EGRESOS MUNICIPALES 2020 ANALÍTICO CALENDARIZADO DE EGRESOS

	Enero	Febrero	Marzo	Abril	Mayo	Junio	Julio	Agosto	Septiembre	Octubre	Noviembre	Diciembre	TOTAL
MUNICIPIO: 19 CAJEME	DEPENDENCIA: 09 SRÍA. DE DESARROLLO URBANO Y OBRAS PÚBLICAS (SDUPU).												
FINALIDAD: 02 DESARROLLO SOCIAL	SUBDEPENDENCIA: 02 DIRECCIÓN DE DESARROLLO URBANO (DDU).												
FUNCIÓN: 01 PROTECCIÓN AMBIENTAL	PROGRAMA: 11301 VZ. REGULACIÓN Y PRESERVACIÓN ECOLÓGICA												
SUBFUNCIÓN: 06 OTROS DE PROTECCIÓN AMBIENTAL	SUBPROGRAMA: 07 OPERACIÓN Y NORMATIVIDAD.												
1000 SERVICIOS PERSONALES.	308,772.20	234,283.50	236,771.52	229,784.02	254,271.52	227,284.02	231,271.52	231,271.52	227,284.02	231,271.52	227,284.02	231,285.52	2,870,832.90
1100 REMUNERACIONES AL PERSONAL DE CARÁCTER PERMANENTE.													
1113 SUELDO BASE AL PERSONAL PERMANENTE.													
15-29 11301 Sueldos.	241.93	241.93	241.93	241.93	241.93	241.93	241.93	241.93	241.93	241.93	241.93	241.93	2,903.16
15-29 11301 Sueldos.	45,114.27	43,519.26	45,114.27	43,519.26	45,114.27	43,519.26	45,114.27	43,519.26	45,114.27	43,519.26	43,519.26	45,114.27	533,395.19
15-29 11306 Riesgo laboral.	362.90	362.90	362.90	362.90	362.90	362.90	362.90	362.90	362.90	362.90	362.90	362.90	4,354.80
15-29 11306 Riesgo laboral.	116,003.33	113,610.84	116,003.33	113,610.84	116,003.33	113,610.84	116,003.33	113,610.84	116,003.33	113,610.84	113,610.84	116,003.33	1,360,077.51
15-29 11307 Ayuda para habitación.	10,350.48	10,350.48	10,350.48	10,350.48	10,350.48	10,350.48	10,350.48	10,350.48	10,350.48	10,350.48	10,350.48	10,350.48	124,205.76
15-29 11310 Ayuda energía eléctrica.	20,700.96	20,700.96	20,700.96	20,700.96	20,700.96	20,700.96	20,700.96	20,700.96	20,700.96	20,700.96	20,700.96	20,700.96	248,411.52
1200 REMUNERACIONES AL PERSONAL DE CARÁCTER TRANSITORIO.													
1222 SUELDOS BASE AL PERSONAL EVENTUAL.													
15-29 12201 Sueldos base al personal eventual.	18,070.12	18,070.12	18,070.12	18,070.12	18,070.12	18,070.12	18,070.12	18,070.12	18,070.12	18,070.12	18,070.12	18,070.12	216,841.44
1300 REMUNERACIONES ADICIONALES Y ESPECIALES.													
132 PRIMAS DE VACACIONES, DOMINICAL Y GRATIFICACIÓN DE FIN DE AÑO.													
15-29 13201 Prima vacacional.	2,419.76	2,419.76	2,419.76	2,419.76	2,419.76	2,419.76	2,419.76	2,419.76	2,419.76	2,419.76	2,419.76	2,419.76	29,037.12
15-29 13202 Aguinaldo o gratificación por fin de año.	3,075.45	3,075.45	3,075.45	3,075.45	3,075.45	3,075.45	3,075.45	3,075.45	3,075.45	3,075.45	3,075.45	3,075.45	36,905.40
2000 MATERIALES Y SUMINISTROS.	2,575.00	9,574.00	8,074.66	5,074.66	4,574.66	2,574.66	2,574.66	2,574.66	2,574.66	2,574.66	2,574.66	2,574.66	47,900.00
2100 MATERIALES DE ADMINISTRACIÓN, EMISIÓN DE DOCUMENTOS Y ARTICULOS OFICIALES.													
211 MATERIALES, ÚTILES Y EQUIPOS MENORES DE OFICINA.	1,500.00	1,500.00	1,500.00	1,500.00	1,500.00	1,500.00	1,500.00	1,500.00	1,500.00	1,500.00	1,500.00	1,500.00	18,000.00
11-01 21101 Materiales, útiles y equipos menores de oficina.													
212 MATERIALES Y ÚTILES DE IMPRESIÓN Y REPRODUCCIÓN.	0.00	0.00	1,000.00	0.00	0.00	0.00	0.00	0.00	0.00	0.00	0.00	0.00	1,000.00
11-01 21201 Materiales y útiles de impresión y reproducción.													
216 MATERIAL DE LIMPIEZA.	417.00	416.40	416.66	416.66	416.66	416.66	416.66	416.66	416.66	416.66	416.66	416.66	5,000.00
11-01 21601 Material de limpieza.													
2200 ALIMENTOS Y UTENSILIOS.													
221 PRODUCTOS ALIMENTICIOS PARA PERSONAS.	658.00	658.00	658.00	658.00	658.00	658.00	658.00	658.00	658.00	658.00	658.00	658.00	7,900.00
11-01 22106 Adquisición de agua potable.													
2500 PRODUCTOS QUÍMICOS, FARMACÉUTICOS Y DE LABORATORIO.													
252 FERTILIZANTES, PESTICIDAS Y OTROS AGROQUÍMICOS.													
11-01 25201 Fertilizantes, pesticidas y otros agroquímicos.													
2600 COMBUSTIBLES, LUBRICANTES Y ADITIVOS.	0.00	3,000.00	0.00	0.00	0.00	0.00	0.00	0.00	0.00	0.00	0.00	0.00	3,000.00
261 COMBUSTIBLES, LUBRICANTES Y ADITIVOS.													
11-01 26102 Lubricantes y aditivos.													
2900 HERRAMIENTAS, REFACCIONES Y ACCESORIOS MENORES.	0.00	0.00	1,500.00	0.00	0.00	0.00	0.00	0.00	0.00	0.00	0.00	0.00	1,500.00
11-01 29102 Herramientas, refacciones y accesorios menores.													

PRESUPUESTO DE EGRESOS MUNICIPALES 2020

ANALÍTICO CALENDARIZADO DE EGRESOS

FEM-3 c
Asignado

MUNICIPIO: 19 CALIEME		DEPENDENCIA: 09 SRÍA. DE DESARROLLO URBANO Y OBRAS PÚBLICAS (SDUPU).											
FINALIDAD: 02 DESARROLLO SOCIAL		SUBDEPENDENCIA: 02 DIRECCIÓN DE DESARROLLO URBANO (DDU).											
FUNCIÓN: 01 PROTECCIÓN AMBIENTAL		PROGRAMA: 11321 VZ REGULACIÓN Y PRESERVACIÓN ECOLÓGICA.											
SUBFUNCIÓN: 06 OTROS DE PROTECCIÓN AMBIENTAL		SUBPROGRAMA: 07 OPERACIÓN Y NORMATIVIDAD.											
Enero	Febrero	Marzo	Abril	Mayo	Junio	Julio	Agosto	Septiembre	Octubre	Noviembre	Diciembre	TOTAL	
291 OPERACIÓN Y NORMATIVIDAD. 11-01 29101 Herramientas menores.	0.00	3,000.00	0.00	0.00	0.00	0.00	0.00	0.00	0.00	0.00	0.00	3,000.00	
294 REPARACIONES Y ACCESORIOS MENORES DE EQUIPO DE COMPUTO Y TECNOLOGÍAS DE LA INFORMACIÓN 11-01 29401 Relaciones y accesorios menores de equipo de computo y tecnologías de la información.	0.00	0.00	0.00	0.00	0.00	0.00	0.00	0.00	0.00	0.00	0.00	2,000.00	
296 REPARACIONES Y ACCESORIOS MENORES DE EQUIPO DE TRANSPORTE. 11-01 29601 Relaciones y accesorios menores de equipo de transporte.	0.00	2,000.00	0.00	2,000.00	0.00	0.00	0.00	0.00	0.00	0.00	0.00	4,000.00	
299 REPARACIONES Y ACCESORIOS MENORES OTROS BIENES MUEBLES. 11-01 29901 Relaciones y accesorios menores otros bienes muebles.	0.00	0.00	2,500.00	0.00	0.00	0.00	0.00	0.00	0.00	0.00	0.00	2,500.00	
3000 SERVICIOS GENERALES.	89,898.00	12,357.66	12,357.66	33,357.66	12,357.66	12,357.66	12,357.66	12,357.66	12,357.66	12,357.66	12,357.66	246,800.00	
3100 SERVICIOS BÁSICOS.													
311 ENERGÍA ELÉCTRICA. 11-01 31101 Energía eléctrica.	425.00	425.00	425.00	425.00	425.00	425.00	425.00	425.00	425.00	425.00	425.00	5,100.00	
313 AGUA. 11-01 31301 Agua potable.	250.00	250.00	250.00	250.00	250.00	250.00	250.00	250.00	250.00	250.00	250.00	3,000.00	
314 TELEFONÍA TRADICIONAL. 11-01 31401 Telefonía tradicional.	8.00	8.00	8.00	8.00	8.00	8.00	8.00	8.00	8.00	8.00	8.00	100.00	
317 SERVICIOS DE ACCESO A INTERNET, REDES Y PROCESAMIENTO DE INFORMACIÓN. 11-01 31701 Servicios de acceso a internet, redes y procesamiento de información.	758.00	758.00	758.00	758.00	758.00	758.00	758.00	758.00	758.00	758.00	758.00	9,100.00	
3200 SERVICIO DE ARRENDAMIENTO.													
322 ARRENDAMIENTO DE EDIFICIOS. 11-01 32201 Arrendamiento de edificios.	9,000.00	9,000.00	9,000.00	9,000.00	9,000.00	9,000.00	9,000.00	9,000.00	9,000.00	9,000.00	9,000.00	108,000.00	
323 ARRENDAMIENTO DE MOBILIARIO Y EQUIPO DE ADMINISTRACIÓN, EDUCACIONAL Y RECREATIVO. 11-01 32301 Arrendamiento de muebles, maquinaria y equipo.	1,500.00	1,500.00	1,500.00	1,500.00	1,500.00	1,500.00	1,500.00	1,500.00	1,500.00	1,500.00	1,500.00	18,000.00	
3300 SERVICIOS PROFESIONALES, CIENTÍFICOS, TÉCNICOS Y OTROS SERVICIOS.													
333 SERVICIOS DE CONSULTORÍA ADMINISTRATIVA, PROCESOS, TÉCNICA Y EN TECNOLOGÍAS DE LA INFORMACIÓN. 11-01 33301 Servicios de informática.	47,000.00	0.00	0.00	0.00	0.00	0.00	0.00	0.00	0.00	0.00	0.00	47,000.00	
336 SERVICIOS DE APOYO ADMINISTRATIVO, TRADUCCIÓN, FOTOCOPIADO E IMPRESIÓN. 11-01 33603 Impresiones y publicaciones oficiales.	3,500.00	0.00	0.00	0.00	0.00	0.00	0.00	0.00	0.00	0.00	0.00	3,500.00	
3500 SERVICIOS DE INSTALACIÓN, REPARACIÓN, MANTENIMIENTO Y CONSERVACIÓN.													
351 CONSERVACIÓN Y MANTENIMIENTO MENOR DE INMUEBLES. 11-01 35101 Mantenimiento y conservación de inmuebles.	417.00	416.66	416.66	416.66	416.66	416.66	416.66	416.66	416.66	416.66	416.66	5,000.00	
355 REPARACIÓN Y MANTENIMIENTO DE EQUIPO DE TRANSPORTE. 11-01 35501 Mantenimiento y conservación de equipo de transporte.	27,000.00	0.00	0.00	20,000.00	0.00	0.00	0.00	0.00	0.00	0.00	0.00	47,000.00	
359 SERVICIOS DE JARDINERÍA Y FUMIGACIÓN. 11-01 35901 Servicios de jardinería y fumigación.	0.00	0.00	0.00	1,000.00	0.00	0.00	0.00	0.00	0.00	0.00	0.00	1,000.00	